westermann GRUPPE

Lernhilfen und Prüfungstrainer

2020

960108

Schroedel LÜK westermann

Liebe Eltern,

ein Diktat, der Schulwechsel, Klassenarbeiten oder eine (Abschluss-) Prüfung, die bald ansteht – hier unterstützen unsere Lernhilfen und Lerntrainer Ihre Kinder zuverlässig und sicher.

Von der Grundschule bis zum Abitur begleitet unser vielfältiges Programm durch den Schulalltag. Unsere Bücher sind von erfahrenen Lehrerinnen und Lehrern geschrieben und entsprechen den aktuellen Lehrplänen. Regeln werden verständlich erklärt und Übungen vertiefen das Gelernte. Lösungen und Lösungswege ergänzen die Lernhilfen und motivieren so beim Lernen und Üben.

Das Lernhilfen-Team wünscht eine erfolgreiche Schulzeit!

Besuchen Sie uns auch auf: www.westermann.de

INHALT

GRUNDSCHULE

2in1 zum Nachschlagen	4
Grundschulwissen griffbereit	5
Diktat- und Grammatik-Training	6
Lernstark	8
Fit fürs Gymnasium	9

SEKUNDARSTUFE

Das Trainingsbuch	12
Weniger Fehler in der Klassenarbeit	13
Schulwissen griffbereit	14
Fit für die Klassenarbeit	16
FiNALE Klassenarbeitstraining	17
Der Mathe-Trainer fürs Gymnasium	18
Fit für die Oberstufe	19
FiNALE Prüfungstraining Grundlagentraining	20
Klassenarbeitstrainer zu Schulbüchern	22

ABITUR

Fit fürs Abi Oberstufenwissen	24
Fit fürs Abi Express	26

Jedes Kind hat sie - Stärken in den Fokus rücken

von Ulrike Lindner

Von sich selbst überzeugt, ohne angeberisch zu sein, durchsetzungsstark, aber kein „Bully", das wünschen sich die meisten Eltern für ihre Kinder. Ein Weg zu einer selbstbewussten Persönlichkeit führt nach Ansicht vieler Erziehungsexperten über die Stärken eines Kindes. Wenn schon kleine Kinder merken, dass sie etwas gut können und erfolgreich bewältigen, wächst das Selbstbewusstsein - und das hilft später auch bei Aufgaben, die uns vielleicht nicht ganz so gut liegen. Eltern sollten daher genau hinschauen und die Stärken ihrer Sprösslinge gezielt loben und fördern.

An sich selbst glauben, macht stark

Wo die speziellen Stärken eines Kindes liegen, weiß niemand so gut, wie die eigenen Eltern. Lisa kann super klettern, Maximilian hilft den Kleinen mit Hingabe und Julia malt die tollsten Bilder. Die Erfahrung, dass wenigstens ein wichtiger Mensch in ihrem Umfeld ihre Stärken erkennt und würdigt, kann Kindern zu selbstbewussten Menschen machen und später sogar dabei helfen, auch Herausforderungen oder Krisen besser zu überstehen.

Erforscht werden solche Zusammenhänge in der so genannten „Resilienzforschung". Dabei wird untersucht, warum manche Menschen besser als andere mit belastenden Situationen klar kommen.

Ein wichtiger Faktor ist demnach der Glaube an sich selbst und an die eigene Fähigkeit, mit Problemen klarzukommen. Gestärkt wird dieses Vertrauen in die eigenen Fähigkeiten nach Ansicht von Entwicklungspsychologen auch durch die Konzentration auf die individuellen Stärken eines jeden Einzelnen.

Werden schon im Kindesalter dagegen immer Unzulänglichkeiten, Fehler und Probleme in den Vordergrund gerückt, können Kinder kaum den wichtigen Glauben in ihre Kompetenz entwickeln und zu selbstbewussten, starken Persönlichkeiten heranwachsen.

→ Weiterlesen?
Den ganzen Beitrag finden Sie unter
www.lernando.de/magazin/40

2in1 zum Nachschlagen

Grundschulwissen griffbereit!

Das Nachschlagewerk für Deutsch, Mathematik und den Sachunterricht

- Leicht verständlich durch einprägsame Beispiele
- Mit herausnehmbarer Lerntafel für den schnellen Überblick

Ob bei den Hausaufgaben oder im Unterricht – 2in1 zum Nachschlagen hilft Schülerinnen und Schülern Regeln zu verstehen und anzuwenden.

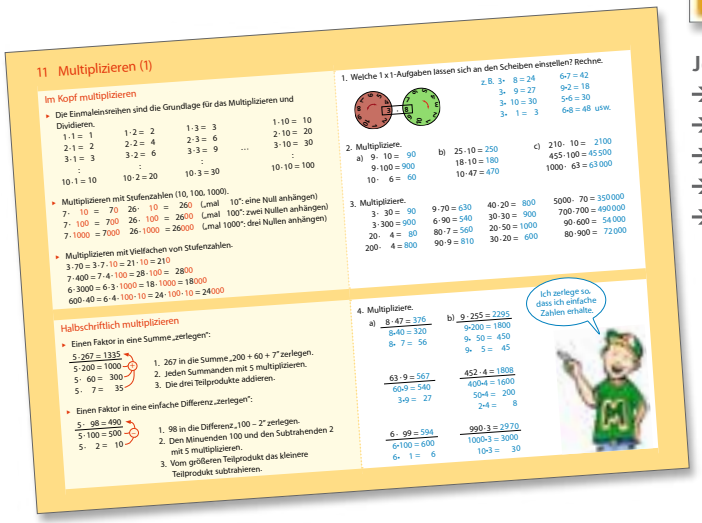
11 Multiplizieren (1)

Im Kopf multiplizieren

Halbschriftlich multiplizieren

Jeder Band:

- DIN-A4-Format
- mit Lerntafel / Forscherheft
- Spiralbindung
- 28 Seiten
- Preis: 10,95 €

BESTELL-NR.	TITEL	PREIS
Deutsch		
978-3-507-22295-3	Grammatik	10,95 €
978-3-507-22296-0	Rechtschreibung	10,95 €
Mathematik		
978-3-507-22297-7	Mathematik	10,95 €
Sachunterricht		
978-3-507-22298-4	Sachunterricht	10,95 €

Neu und passgenau zum nächsten Schulstart erscheinen die Grundschulbegleiter im frischen Look!

Grundschulwissen griffbereit

Drei in einem Band!

- Stabil spiralgebunden und gut verpackt im Schuber!
- Das ideale Geschenk zur Einschulung
- Ab Juli 2020 in Ihrer Buchhandlung
- DIN-A4-Format
- 84 Seiten

3 Bände für nur 15,95 €

NEU und KOMPAKT im Schuber!

BESTELL-NR.	TITEL	PREIS
978-3-7426-0311-1	Grundschulwissen griffbereit	15,95 €

Deutsch im Griff mit der Pfötchen-Gäng

Die neuen Grammatik- und Diktat-Trainings Deutsch behandeln alle Themen, die für die 3.und 4. Klasse wichtig sind. Geübt wird nach der 3-Schritt-Methode:

1. Verstehen - Die Regel wird anschaulich erklärt

2. Üben - Übungen helfen, die Regel zu verinnerlichen

3. Können - Gut vorbereitet wird der Test geschrieben

Dabei gibt es fröhliche Texte, die nah an der kindlichen Lebenswelt sind. Zusätzlich sorgen die Spezialaufgaben mit Texten aus dem Kinderbuch „Die supergeheime Pfötchen-Gäng“ für Lernmotivation und wecken die Lust am selbständigen Lesen. Abgerundet werden die Bände durch praktische Übersichten der wichtigsten Fachbegriffe.

Sowohl Diktat- als auch Grammatik-Trainer entsprechen den aktuellen Lehrplänen und sind für alle Bundesländer geeignet.

Wissen und Lernspaß in einem

- Alle wichtigen Rechtschreib- und Grammatikregeln für die Grundschule
- Üben mit der bewährten 3-Schritt-Methode
- Lern-Motivation durch Texte aus dem Kinderbuch „Die supergeheime Pfötchen-Gäng“
- Für alle Bundesländer geeignet
- Von Lehrkräften empfohlen

Jeder Band:

- 17 cm x 24 cm
- mit Übersicht der wichtigsten Fachbegriffe
- 224 Seiten
- Preis: 13,95 €

NEU!

BESTELL-NR.	TITEL	PREIS
978-3-7426-0301-2	Diktat-Training	13,95 €
978-3-7426-0303-6	Grammatik-Training	13,95 €

LERNSTARK!

Die starke Lernhilfe für Grundschulkinder

Lernstark macht fit in Deutsch, Englisch und Mathematik
Die neuen Übungsbücher trainieren die wichtigsten Lerninhalte der Klassenstufen 3 und 4.
Damit der Lernstoff auch wirklich sitzt, werden Regeln besonders anschaulich erklärt. So sind Erfolgserlebnisse beim Aufgabentraining vorprogrammiert. Das fördert den Spaß am Lernen von Anfang an.

Jeder Band bietet:
- Übersichtliche Lernportionen
- Anschaulich erklärte Regeln und abwechslungsreiche Aufgaben
- Tests zur Überprüfung des Lernerfolgs
- Berücksichtigung der aktuellen Lehrpläne
- Englisch: Extra Online-Hördateien

Jeder Band:
- DIN-A4-Format
- 112 Seiten
- Preis: 9,95 €

Passend zu allen Lehrwerken und auch im Unterricht einsetzbar!

BESTELL-NR.	TITEL	PREIS
Deutsch		
978-3-507-23280-4	Grammatik 4. Klasse	9,95 €
978-3-507-23276-1	Grammatik 3. Klasse	
978-3-507-23281-2	Rechtschreibung 4. Klasse	9,95 €
	Rechtschreibung 3. Klasse	
Mathematik		
978-3-507-23279-2	Mathematik 4. Klasse	9,95 €
978-3-507-23275-4	Mathematik 3. Klasse	
Englisch		
978-3-507-23278-5	Englisch 3./4. Klasse	9,95 €

Fit fürs Gymnasium

Für den sicheren Übergang von der 4. in die 5. Klasse

Diese Lernhilfe wiederholt alle zentralen Lerninhalte der Grundschule und macht fit für den Übergang ins Gymnasium!

Jeder Band bietet:
- verständliche Regelerklärungen mit vielen Beispielen und Tipps
- abwechslungsreiche Übungen mit anschaulichen Lösungen
- einen individuell zusammenstellbaren Lernplaner

Mit dreistufigem Test-Konzept:
1. Einstiegstest
2. Zwischentest
3. Abschlusstest

Jeder Band:
- DIN-A4-Format
- 128 Seiten
- Preis: 14,95 €

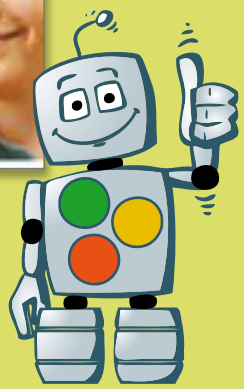

Mit Eltern-Spezial

BESTELL-NR.	TITEL	PREIS
978-3-507-23270-9	Deutsch	14,95 €
978-3-507-23271-6	Englisch	14,95 €
978-3-507-23272-3	Mathe	14,95 €

SPIELEN IST LERNEN, DAS SPASS MACHT.

LÜK®

Das Original.

Übergang von der Grundschule in Klasse 5

von Alexandra von Plüskow - Kaminski

Die Sommerferien neigen sich so langsam dem Ende zu - doch für einige Kinder geht die schulische Laufbahn nicht in bekannten Gefilden weiter. Sie wechseln von der Grundschule in die weiterführende Schule. Hier gelten häufig andere Regeln als zur Grundschulzeit. Wie Sie Ihr Kind optimal bei diesem Übergang unterstützen, nennt der folgende Beitrag.

Was bedeutet ein Übergang in Klasse 5?

Als „Übergang" im Bereich der Bildung wird die Phase in der Bildungsbiographie bezeichnet, in der beispielsweise ein Wechsel von einer Institution in die andere erfolgt. Ihr Kind geht nun seit einigen Jahren zur Schule - es hat bis zum heutigen Tag bereits einige Übergänge gemeistert. Vermutlich hat es Übergänge wie etwa den von der Familie in die Tagespflege, von dieser anschließend in die Kindertagesstätte und schließlich den von der Kindertagesstätte in die Grundschule geleistet. Dabei haben Sie und Ihr Kind bestimmt zuvor Sorgen gehabt, wie dieser Übergang wohl von statten gehen wird. Häufig verläuft ein Übergang ohne Probleme, doch dies bedarf einiges Einfühlungsvermögen Ihrerseits.

Dialog …

Suchen Sie vor dem neuen Übergang das Gespräch mit Ihrem Kind. Erzählen Sie ihm von eigenen Übergangserfahrungen. Was hat Ihnen damals Sorgen bereitet - und was hat sich als problemlos erwiesen? Wie fühlt sich Ihr Kind damit - und welche Erwartungen hat es an die neue Schule? Nehmen Sie die Gedanken und die Sorgen Ihres Kindes ernst - und versuchen Sie, dem Übergang die Aufregung zu nehmen.

→ Weiterlesen?
Den ganzen Beitrag finden Sie unter
www.lernando.de/magazin/475

Das Trainingsbuch

Dreifach wirksam gegen Fehler

- Für bessere Noten in der Grundschule und in der Sekundarstufe I
- Mithilfe der 3-Schritt-Methode werden alle wichtigen Themen der Fächer Deutsch, Englisch und Mathematik trainiert

1	verstehen	Die Regel wird anschaulich erklärt.
2	üben	Ein kurzes Aufwärmtraining hilft, die Regel einzuüben.
3	können	Ein Test überprüft, ob die Regel sitzt.

Diese Trainingsbücher sorgen für mehr Durchblick beim Lernen!

Jeder Band:
- 17 cm x 24 cm
- 208 Seiten
- Preis: 11,95 €

*** Mit 20 MP3-Diktaten zur optimalen Vorbereitung**

BESTELL-NR.	TITEL	PREIS
Deutsch		
978-3-507-23221-1	Rechtschreibung 5 - 10	11,95 €
978-3-507-23223-5	Grammatik 5 - 7	11,95 €
Englisch		
978-3-507-23224-2	Grammatik 5 - 7	11,95 €
Mathematik		
978-3-507-23225-9	Mathematik 2 - 4	11,95 €

Weniger Fehler in der Klassenarbeit

Die Sofort-Hilfe gegen typische Fehler!

Weniger Fehler in der Klassenarbeit zeigt die typischen Fehlerquellen auf.

- Auszüge aus Klassenarbeiten
- eine kompakte, verständliche Regelerklärung: Beispiele helfen beim Verstehen der Fehlerquelle
- Übungen zum Verinnerlichen
- Tipps zur Unterstützung
- Fehler-Check als Abschlusstest: So können die Schülerinnen und Schüler gleich überprüfen, ob sie die gelernten Regeln umsetzen können. Je nach Fehleranzahl gibt es Lob oder „Nacharbeit“

Jeder Band:
- 15,2 cm x 21,2 cm
- 128 Seiten
- Preis: 11,95 €

Mit Lösungen

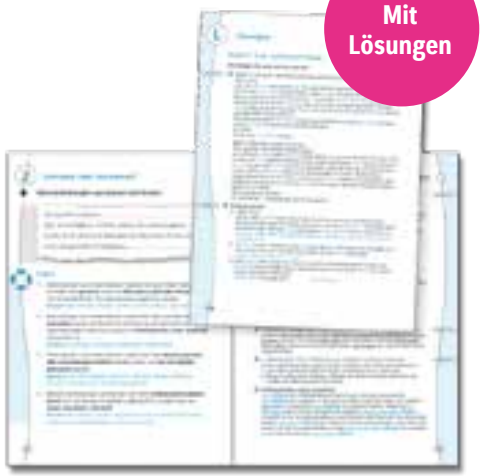

BESTELL-NR.	TITEL	PREIS
978-3-507-23091-0	Deutsch Grammatik 5/6	11,95 €
978-3-507-23092-7	Deutsch Rechtschr. 5/6	11,95 €
978-3-507-23093-4	Englisch Grammatik 5/6	11,95 €
978-3-507-23094-1	Englisch Grammatik 7-9	11,95 €
978-3-507-23095-8	Mathe Bruchrechnen 5/6	11,95 €
978-3-507-23097-2	Mathe Prozentrechnen 6-9	11,95 €
978-3-507-23096-5	Mathe Gleichungen 7-9	11,95 €

Schulwissen griffbereit

Weiß nicht – gibt's nicht!

Schulwissen griffbereit ist das Nachschlagewerk für die Sekundarstufe I. Zu jedem Themenkomplex sind auf einer Seite die Regeln und Beispiele übersichtlich dargestellt.

→ Mit App für den schnellen Überblick!

Jeder Band:

- → DIN-A4-Format
- → Spiralbindung
- → 36 Seiten
- → Preis: 12,95 €

Schulwissen griffbereit-APP (für Android und iOS)

BESTELL-NR.	TITEL	PREIS
978-3-507-22393-6	Biologie	12,95 €
978-3-507-22394-3	Chemie	12,95 €
978-3-507-22385-1	Deutsche Grammatik	12,95 €
978-3-507-22386-8	Deutsche Rechtschreibung	12,95 €
978-3-507-22387-5	Englische Grammatik	12,95 €
978-3-507-22388-2	Französische Grammatik	12,95 €
978-3-507-22389-9	Lateinische Grammatik	12,95 €
978-3-507-22391-2	Mathematik Algebra	12,95 €
978-3-507-22392-9	Mathematik Geometrie	12,95 €
978-3-507-22395-0	Physik	12,95 €
978-3-507-22390-5	Spanische Grammatik	12,95 €

Regeln und Beispiele anschaulich dargestellt.

2 Zellen im Vergleich: Pflanzen, Tiere, einzellige Lebewesen

Pflanzenzellen

- Pflanzenzellen sind nach außen durch eine feste **Zellwand** begrenzt. Sie verleiht der Zelle Festigkeit und gibt ihr die typische Form. Über kleine Poren (**Tüpfel**) sind benachbarte Zellen miteinander verbunden. Die Zellwand besteht hauptsächlich aus **Zellulose**.
- Innen an die Zellwand schließt sich die sehr dünne **Zellmembran** an, durch die Wasser und bestimmte gelöste Stoffe aufgenommen bzw. abgegeben werden können.
- Das Innere der Zelle wird vom **Zellplasma** ausgefüllt, einer zähen, klaren Flüssigkeit, die hauptsächlich aus Wasser und Eiweißen besteht.
- Jede Zelle hat einen **Zellkern**. Er steuert die Lebensvorgänge und enthält das Erbgut.
- Die meisten Pflanzenzellen enthalten einen großen, von einer Membran umgebenen, mit Flüssigkeit gefüllten Raum: die **Vakuole**. In ihr können Farbstoffe (Anthocyane), Gifte und Abfallprodukte des Stoffwechsels gespeichert sein.
- Alle grünen Pflanzenzellen enthalten **Chloroplasten**. Sie enthalten den grünen Blattfarbstoff **Chlorophyll**, der für die Fotosynthese wichtig ist (→ Seite 12).
- In den **Mitochondrien** werden energiereiche Stoffe zu energiearmen Stoffen abgebaut. Die freiwerdende Energie kann von der Zelle genutzt werden („Kraftwerke" der Zelle).
- Die Zelle ist von einem Membransystem durchzogen. Die Membranen umschließen sogenannte Reaktionsräume und sind mit **Ribosomen** besetzt, kleinen kugeligen Organellen, die an der Eiweißbildung beteiligt sind.

Schemazeichnung einer Pflanzenzelle

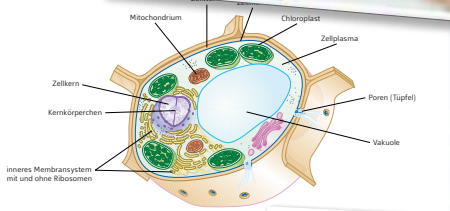

Eine von der Form und Aufgabe klar abgegrenzte Struktur in einer Zelle nennt man **Organell** („Orgänchen").

Zellen von Menschen und Tieren

- Menschliche und tierische Zellen sind **nicht** von einer Zellwand umgeben und haben eine eher unregelmäßige Form. Sie sind von einer **Zellmembran** umgeben, die relativ fest, aber auch elastisch ist.
- **Außer** Vakuolen und Chloroplasten kommen alle in Pflanzenzellen vorhandenen Organellen auch vor.
- Trotz prinzipiell gleichem Grundbauplan unterscheiden sich die tierischen (und menschlichen) Zellen je nach Aufgabe im Körper deutlich.
  Man spricht in diesem Zusammenhang von spezialisierten Zellen oder **Zelldifferenzierung**.

Schemazeichnung einer tierischen Zelle

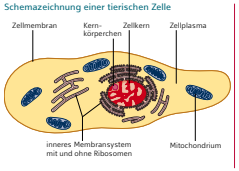

1. Nenne fünf verschiedene Typen tierischer Zellen und deren Aufgabe.
   Nervenzellen sorgen im ganzen Körper verteilt und im Gehirn für die Weiterleitung von Informationen (Reizen). **Drüsenzellen**, z. B. in der Bauchspeicheldrüse, produzieren Hormone und schütten sie aus. **Muskelzellen** können aktiv verkürzt werden und so Bewegungen ausführen. **Sinneszellen**, z. B. im Auge und im Ohr, nehmen Reize (Licht, Töne) auf und leiten sie an die Nervenzellen weiter. **Knochenzellen** sind hart und elastisch zugleich, sie bilden das Skelett.

Einzellige Lebewesen

Nahezu überall auf der Welt leben winzig kleine Lebewesen, die mit bloßem Auge nicht sichtbar sind und nur aus einer einzigen Zelle bestehen: Einzeller.

- Dazu gehören **Bakterien** (→ Seite 21) und echte **Einzeller**.
- Es gibt auch einzellige Pflanzen.

Beispiele

Echte Einzeller sind z. B. das **Pantoffeltierchen** (*Paramecium*, siehe Foto), das **Augentierchen** (*Euglena*) und die **Wurzelfüßler** (*Amöben*). **Grünalgen**, z. B. *Chlamydomonas*, sind einzellige Pflanzen. Andere Grünalgen bestehen aus mehreren Einzelzellen, die sich zu einer Kolonie zusammengetan haben (z. B. *Gonium*, *Eudorina*).
Sie gelten als Übergang zwischen ein- und mehrzelligen Lebewesen.

SEKUNDARSTUFE 1

Fit für die Klassenarbeit

Einfach gut vorbereitet

- Speziell entwickelt für das Gymnasium G9
- Intensives Klassenarbeitstraining und anschaulich erklärtes Basiswissen in einem
- Original-Klassenarbeiten aus der Schule

Dieses Klassenarbeitstraining bereitet optimal auf die nächste Klassenarbeit vor. Die Trainingsbücher sind genau auf die Anforderungen des Gymnasiums zugeschnitten und decken alle wichtigen Lernbereiche der Fächer Deutsch, Englisch und Mathematik ab.

Fit für die Klassenarbeit bietet alles, was ein durchdachtes Klassenarbeitstraining ausmacht.

Jedes Kapitel folgt einem strukturierten Dreischritt:

1. Wichtiges Basiswissen wird wiederholt
2. Abwechslungsreiche Aufgaben auf verschiedenen Schwierigkeitsstufen und hilfreiche Lerntipps bieten ein umfangreiches Training
3. Original-Klassenarbeiten mit Bewertungsschlüssel und realistischen Zeitvorgaben zeigen, ob der Lernstoff auch wirklich verstanden wurde

Jeder Band:

- DIN-A4-Format
- 128 Seiten
- Preis: 13,95 €

BESTELL-NR.	TITEL	PREIS
978-3-7426-0000-4	Deutsch 5	13,95 €
978-3-7426-0001-1	Deutsch 6	13,95 €
978-3-7426-0002-8	Deutsch 7	13,95 €
978-3-7426-0003-5	Englisch 5	13,95 €
978-3-7426-0004-2	Englisch 6	13,95 €
978-3-7426-0005-9	Englisch 7	13,95 €
978-3-7426-0006-6	Mathematik 5	13,95 €
978-3-7426-0007-3	Mathematik 6	13,95 €
978-3-7426-0008-0	Mathematik 7	13,95 €
978-3-7426-0009-7	Mathematik 8/9	13,95 €

FiNALE Klassenarbeitstraining

Macht fit, wenn's drauf ankommt

- Für Schüler der Klassen 5-9
- Entwickelt für Real- und Gesamtschulen

Diese Fitmacher aus der erfolgreichen Reihe FiNALE helfen effektiv, die Noten in der Klassenarbeit zu verbessern. Die Bände bieten intensives Klassenarbeitstraining und anschaulich erklärtes Basiswissen in einem.

Pro Kapitel:

- Ausführliche Erklärungen und anschauliche Beispiele
- Abwechslungsreiche Tests
- Original-Klassenarbeiten, wie in der Schule
- Realistische Zeitvorgaben und Bewertungsschlüssel

Jeder Band:

- DIN-A4-Format
- 128 Seiten
- Preis: 13,95 €

Für alle Schulformen, die zum Mittleren Schulabschluss führen

BESTELL-NR.	TITEL	PREIS
978-3-7426-0072-1	Deutsch 5	13,95 €
978-3-7426-0073-8	Deutsch 6	13,95 €
978-3-7426-0074-5	Deutsch 7	13,95 €
978-3-7426-0075-2	Deutsch 8/9	13,95 €
978-3-7426-0076-9	Englisch 5	13,95 €
978-3-7426-0077-6	Englisch 6	13,95 €
978-3-7426-0078-2	Englisch 7	13,95 €
978-3-7426-0079-0	Englisch 8/9	13,95 €
978-3-7426-0080-6	Mathematik 5	13,95 €
978-3-7426-0081-3	Mathematik 6	13,95 €
978-3-7426-0082-0	Mathematik 7	13,95 €
978-3-7426-0083-7	Mathematik 8/9	13,95 €

SEKUNDARSTUFE 1

Der Mathe-Trainer fürs Gymnasium

So klappt´s auch in Mathe!

Diese Trainer wurden speziell für Schülerinnen und Schüler am Gymnasium entwickelt.

Jeder Band bietet:

- Erklärungen wichtiger Regeln und Merksätze
- Über 200 Aufgaben mit ausführlichen Lösungen
- Regel-Check zum Überprüfen des Gelernten
- Einen Abschlusstest nach jedem Kapitel
- Rubrik „Schon gewusst?“: spannende Infos und nützliches Wissen

Jeder Band:

- 17 cm x 24 cm
- 2-farbig
- 144 Seiten
- Preis: 13,95 €

„Regeln & Formeln“ erläutern kurz und anschaulich das Wichtigste

Unter „Tipp“ werden hilfreiche Tricks verraten

Auch für Physik

BESTELL-NR.	TITEL	PREIS
978-3-507-23180-1	Der Mathe-Trainer 5/6	13,95 €
978-3-507-23181-8	Der Mathe-Trainer 7/8	13,95 €
978-3-507-23182-5	Der Mathe-Trainer 9/10	13,95 €
978-3-507-23183-2	Der Physik-Trainer 7-10	13,95 €

Fit für die Oberstufe

Startklar für den Endspurt!

Die Reihe Fit für die Oberstufe wiederholt den wichtigsten Lernstoff der Sekundarstufe I.

Mit einem 3-stufigen Testkonzept werden genau die Themen der Fächer Deutsch, Englisch und Mathematik trainiert, die für den Übergang in die Sekundarstufe II wichtig sind.

Und so funktioniert das 3-stufige Testkonzept:

1. Einstiegstest: ermittelt Wissenslücken
2. Kapitel-Zwischentests: überprüfen den Lernfortschritt
3. Abschlusstest: zeigt an, ob der Lernstoff sitzt

Jeder Band:

- 17 cm x 24 cm
- 128 Seiten
- Preis: 13,95 €

Einstiegstest

Abschlusstest

Mit Extra-Download: Lerntagebuch für effektives Lernen

BESTELL-NR.	TITEL	PREIS
978-3-507-23011-8	Deutsch	13,95 €
978-3-507-23012-5	Englisch	13,95 €
978-3-507-23013-2	Mathematik	13,95 €

FiNALE Prüfungstraining - Grundlagentraining

Üben statt nur erklären

Die Nachfolger unserer sehr erfolgreichen FiNALE Basiswissen-Reihe nun mit neuem Schwerpunkt: Üben statt nur erklären.

- Jetzt binnendifferenziert aufbereitet: für HSA/MSA zusammen (3 Bände statt bisher 6 Bände)
- behandelt wichtige Grundlagenthemen und schließt effektiv Wissenslücken der Vorjahre
- Neues Extra: interaktives Online-Grundlagentraining als Ergänzung zum Buch

Für die individuelle Vorbereitung auf den Haupt- oder den Mittleren Schulabschluss gibt es vielfältige Übungen in verschiedenen Schwierigkeitsstufen. Dadurch lassen sich Lücken aus den Vorjahren effektiv schließen.

Weitere Informationen zu FiNALE Prüfungstraining Arbeitshefte und Abiturvorbereitung erhalten Sie in Ihrer Buchhandlung und unter www.FiNALEonline.de. Passend zu jedem Kapitel gibt es hier interaktive Übungsaufgaben und Arbeitsblätter zum Ausdrucken.

Jeder Band:

- 17 cm x 24 cm
- 176 Seiten
- Preis: 13,95 €

BESTELL-NR.	TITEL	PREIS
978-3-7426-1890-0	Prüfungstraining Deutsch	13,95 €
978-3-7426-1891-7	Prüfungstraining Englisch	13,95 €
978-3-7426-1892-4	Prüfungstraining Mathematik	13,95 €

Viele hilfreiche Info-Kästen mit Beispielaufgaben helfen beim Verstehen.

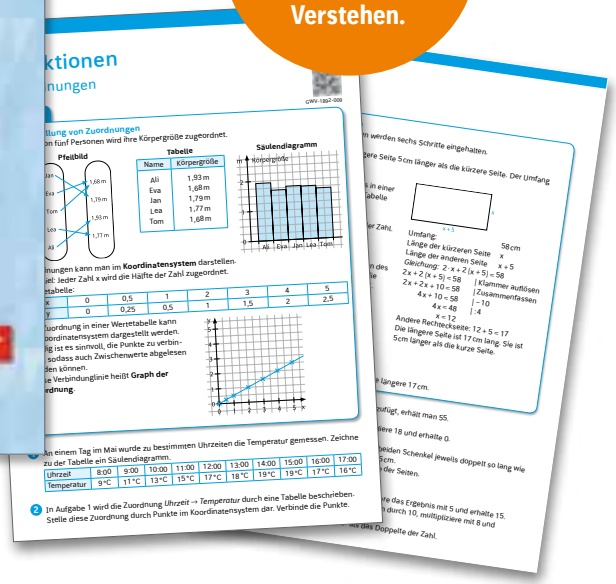

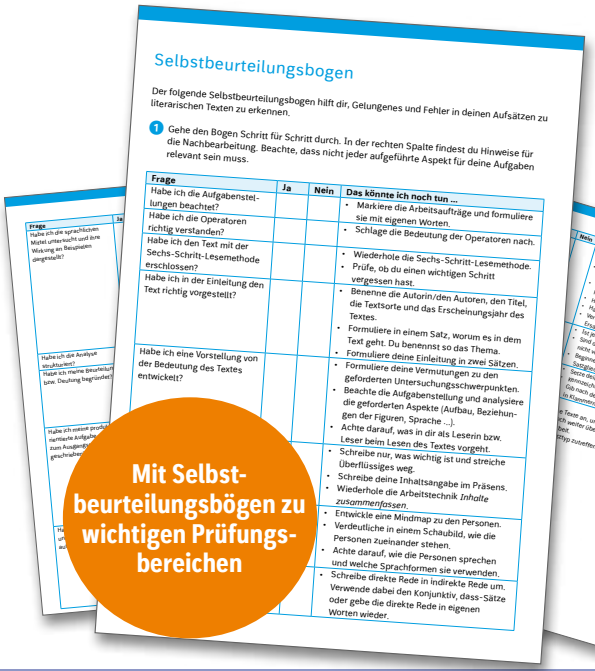

Mit Selbstbeurteilungsbögen zu wichtigen Prüfungsbereichen

Klassenarbeitstrainer passgenau zum Schulbuch!

Ihr Kind arbeitet in der Schule mit einem der unten aufgeführten Lehrwerke und möchte sich gezielt auf die nächste Klassenarbeit vorbereiten? Dann empfehlen wir den jeweils passgenauen Trainer! Einfach erklärt und übersichtlich aufbereitet, mit Musterklassenarbeiten und Lösungen gelingt die Vorbereitung auf die Klassenarbeit garantiert!

Die Lehrwerke – ausgestattet mit Arbeitsheften und Klassenarbeitstrainern:

- Elemente der Mathematik
- On Track
- P.A.U.L. D.
- Camden Town

Alle Informationen erhalten Sie in Ihrer Buchhandlung und auf www.westermann.de
Bitte achten Sie bei der Bestellung Ihres neuen Klassenarbeitstrainers auf die richtige Bundesland-ausgabe. Dabei hilft die Bestellnummer Ihres Schulbuches.

Effektiv aufs Abi vorbereiten

von Ulrike Lindner

Auf die Plätze, fertig, Abi! Für viele Schülerinnen und Schüler stellt das Abitur das große Ziel ihrer Schullaufbahn dar, auf das sie seit Jahren hinarbeiten - dann steht es plötzlich unmittelbar bevor. Allerdings ist spätestens mit Eintritt in die Sekundarstufe II das Thema allgegenwärtig. Schon von jetzt an fließen viele Noten direkt in die Abiturnote mit ein. Als große Bewährungsprobe steht in der zweiten Hälfte des 12. Schuljahres dann die schriftliche und mündliche Abiturprüfung im Kalender.

Die gute Nachricht: Wer rechtzeitig damit beginnt, systematisch zu lernen, kann durchaus gelassen in die Prüfung gehen. In der Regel halten die allermeisten Schülerinnen und Schüler auch im Abitur in etwa das Notenniveau der vorherigen Zeit. Trotzdem ist das Abitur natürlich etwas ganz Besonderes: Innerhalb kürzester Zeit werden jetzt Prüfungen geschrieben, die von großer Bedeutung für den weiteren Ausbildungs- und Lebensweg sind. Der Stressfaktor ist deshalb für alle beträchtlich, auch für Einser-Kandidaten.

Für eine gute Vorbereitung hier die besten Tipps aus der Praxis:

Rechtzeitig anfangen

Es mag klingen wie eine Binsenwahrheit, aber bei der Abiturvorbereitung gehört ausreichend Zeit tatsächlich zu den wichtigsten Erfolgsfaktoren. Spätestens sechs Wochen vor den Prüfungen sollte das Lernen deshalb Priorität haben und andere Herausforderungen (wie Führerscheinprüfung oder ähnliches) sollten in den Hintergrund rücken.

Material sammeln

Jeder weiß es und doch schiebt man die Erkenntnis gern von sich - das Abitur wird in Klasse 12 über Themen der kompletten Sekundarstufe II geschrieben.

→ Weiterlesen?
Den ganzen Beitrag finden Sie unter
www.lernando.de/magazin/44

Fit fürs Abi Oberstufenwissen

So punktest du im Abitur!

Die Bände Oberstufenwissen und Klausur-Training machen die Vorbereitung auf das Abitur perfekt.

Jetzt auch mit dem Band „Erziehungswissenschaft“!

Das Oberstufenwissen bietet:

- Alle wichtigen Prüfungsthemen
- Hilfreiche Zusatz-Informationen für eine leichte Orientierung beim Lernen
- Kurz-Zusammenfassungen am Kapitelende
- Ein Glossar im Buch und als App: Wichtige Fachbegriffe schnell und einfach auffrischen

Jeder Band:

- 16 cm x 23 cm
- 256 - 304 Seiten
- Preis: 17,95 €

Das Klausur-Training bietet:

- Realistische Klausuraufgaben zu den wichtigsten Prüfungsthemen
- Verständliche Lösungswege zu allen Aufgaben
- Methoden-Tipps zur Vorbereitung auf das Abitur
- Extra: Typische Aufgaben aus mündlichen Prüfungen

Jeder Band:

- 16 cm x 23 cm
- 192 - 224 Seiten
- Preis: 14,95 €

Fürs Smartphone: die kostenlose Fit-fürs-Abi-App

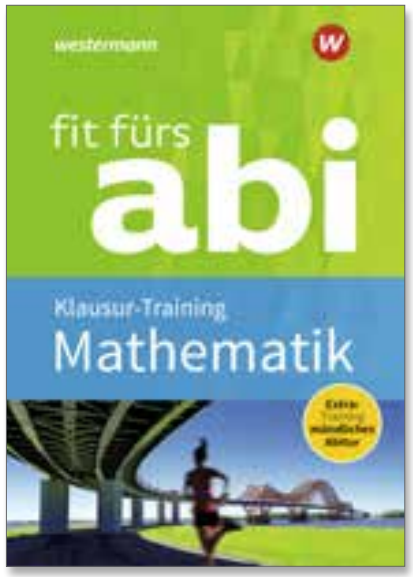

BESTELL-NR.	TITEL	PREIS
Oberstufenwissen		
978-3-7426-0142-1	Biologie	17,95 €
978-3-7426-0143-8	Chemie	17,95 €
978-3-7426-0144-5	Deutsch	17,95 €
978-3-7426-0145-2	Englisch	17,95 €
978-3-7426-0148-3	Erdkunde	17,95 €
978-3-7426-0155-1	Erziehungwissenschaft	17,95 €
978-3-7426-0149-0	Geschichte	17,95 €
978-3-7426-0146-9	Mathematik	17,95 €
978-3-7426-0160-1	Musik	17,95 €
978-3-7426-0147-6	Physik	17,95 €
978-3-7426-0161-2	Politik und Wirtschaft	17,95 €
978-3-7426-0154-4	Referat und Facharbeit	17,95 €

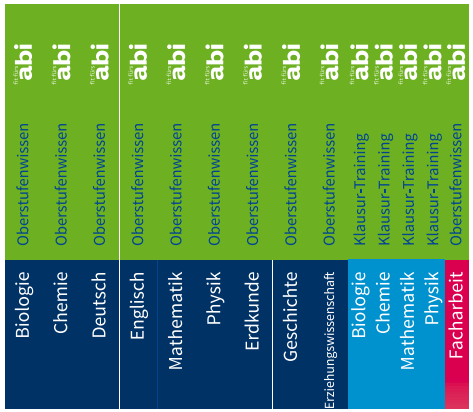

BESTELL-NR.	TITEL	PREIS
Klausur-Training		
978-3-7426-0150-6	Biologie	14,95 €
978-3-7426-0151-3	Chemie	14,95 €
978-3-7426-0152-8	Mathematik	14,95 €
978-3-7426-0153-7	Physik	14,95 €

Fit fürs Abi Express

Nur Abgucken geht schneller!

Fit fürs Abi Express bietet alle wichtigen Abiturthemen kurz und knackig für den Endspurt. Tabellen und Merkkästen geben einen schnellen Überblick, stichwortartige Aufzählungen vermitteln zeiteffizient abiturrelevantes Wissen. Nach jedem Kapitel ermöglichen praktische Checklisten eine sofortige Kontrolle über das Erlernte.

Jeder Band:

- 13 cm x 20 cm
- 160 Seiten
- Preis: 11,95 €

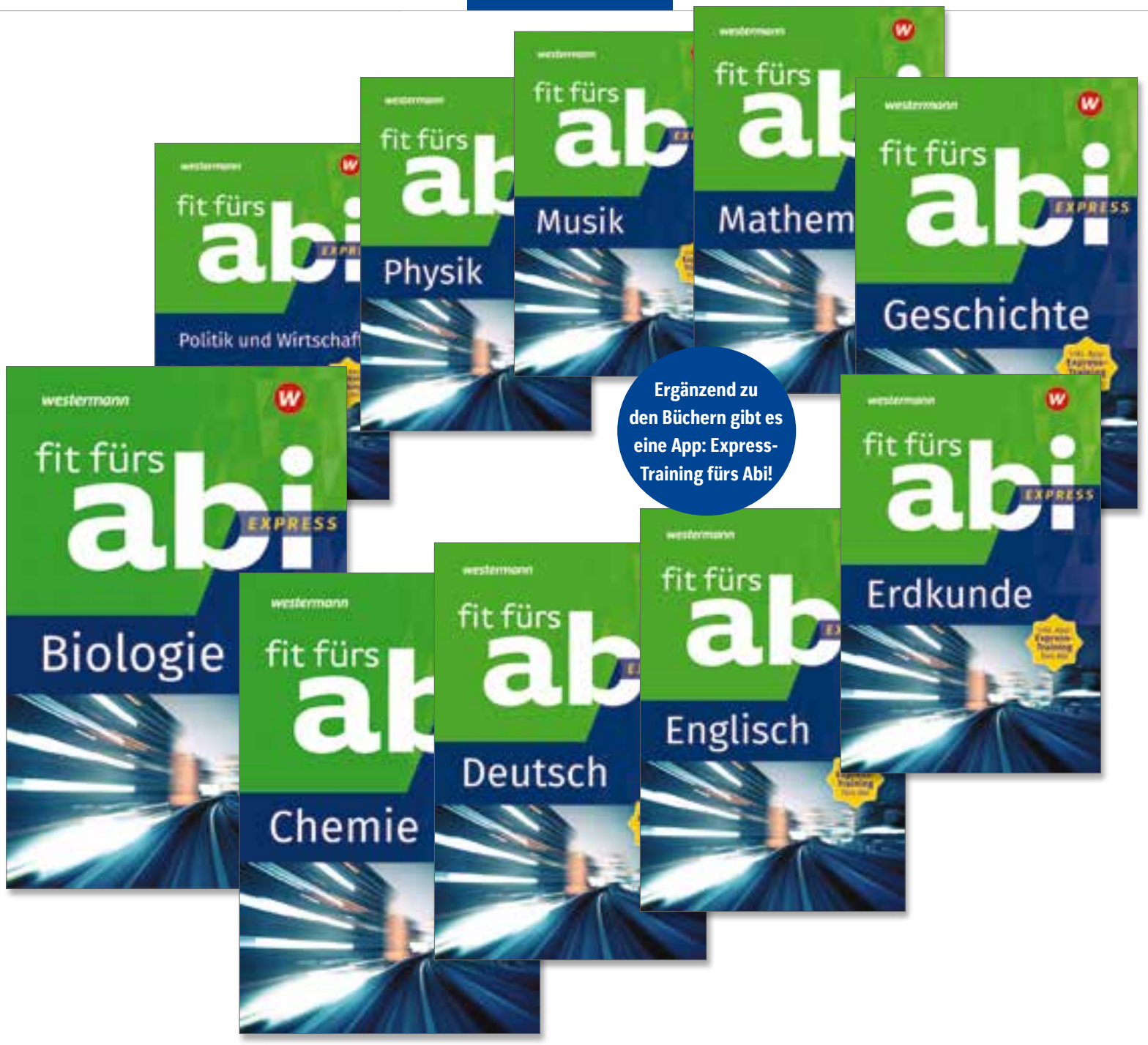

BESTELL-NR.	TITEL	PREIS
Express		
978-3-7426-0110-0	Biologie	11,95 €
978-3-7426-0111-7	Chemie	11,95 €
978-3-7426-0112-4	Deutsch	11,95 €
978-3-7426-0113-1	Englisch	11,95 €
978-3-7426-0114-8	Erdkunde	11,95 €
978-3-7426-0115-5	Geschichte	11,95 €
978-3-7426-0116-2	Mathematik	11,95 €
978-3-7426-0117-9	Musik	11,95 €
978-3-7426-0118-6	Physik	11,95 €
978-3-7426-0119-3	Politik und Wirtschaft	11,95 €

FiNALE
Prüfungstraining

Die Fit-macher für den Schul-abschluss

FiNALE bietet die optimale Prüfungsvorbereitung:

- Passgenau auf die jeweilige Abschlussprüfung zugeschnitten (Haupt- und Mittlerer Schulabschluss, Abitur)
- Jährlich aktualisierte Trainingsbände
- Original-Prüfungsaufgaben mit Musterlösungen

Gibt es für die Bundesländer *Baden-Württemberg, Bayern, Berlin, Brandenburg, Hessen, Niedersachsen und Nordrhein-Westfalen.*

www.FiNALEonline.de

Wissen, was drankommt

Alle Bücher und Informationen erhalten Sie in Ihrer Buchhandlung.

westermann